

**Cuenta Pública 2022**  
**Notas a los Estados Financieros**  
**Al 31 de Diciembre de 2022**  
**(Pesos)**

**Ente Público: CONGRESO DEL ESTADO DE YUCATAN**

De conformidad con lo establecido en la Ley General de Contabilidad Gubernamental (LGCG) y la normativa establecida por el Consejo Nacional de Armonización Contable (CONAC), a continuación, se presenta la información acerca de la situación financiera, los resultados de la gestión, los flujos de efectivo y sobre el ejercicio del Presupuesto del Poder Legislativo del Estado de Yucatán.

**a) NOTAS DE GESTIÓN ADMINISTRATIVA**

**1. Autorización e Historia**

**Se informará sobre:**

**a) Fecha de creación del ente público.**

Tras la caída del imperio de Iturbide y el nombramiento de una junta provisional de gobierno, el país se vio ante la expectativa de definir la forma política de su gobierno, Mérida fue una de las dos primeras ciudades que definieron el rumbo a tomar, al proclamarla República Federal. Para ello, el 29 de mayo de 1823, se reunió la Diputación provincial de Yucatán, en sesión extraordinaria y tomó varios acuerdos que definirían el rumbo del Estado: entre ellos se encuentra el que daría origen al H. Congreso del Estado de Yucatán, y que decía que la Junta convocaría al pueblo para elección de un Senado o Congreso provisional, el cual debería componerse de diputados elegidos por cada 25 mil habitantes y que, luego que este congreso se instalase, debería disolverse la junta gubernativa.

La convocatoria para que fuesen elegidos los diputados que debían componer el congreso constituyente, fue expedida por la Junta gubernativa el 7 de junio de 1823, y fue hecha conforme a las reglas establecidas en la Constitución Española.

“El día 20 de agosto de 1823” se declaró legítimamente instalada, la primera Asamblea Legislativa que hubo en la península, y la cual tomó el nombre de “Augusto Congreso Constituyente” siendo su primer presidente Pedro Manuel de Regil, Diputado por Campeche.

El Augusto Congreso estuvo integrado por los siguientes Diputados: Pbro. Francisco Genaro de Cicero, José Felipe de Estrada, Perfecto Sainz de Baranda, Pedro Manuel de Regil. Agustín López de Llergo, Miguel de Errazquin, Joaquín García Rejón, Miguel Duque de Estrada, todos ellos de Campeche, y los meridianos José Tiburcio López Constante, Pbro. Eusebio Antonio Villamil, Pedro José Guzmán, José Ignacio Cervera, Manuel José Milanés, Pablo Moreno, Juan de Dios Cosgaya, Manuel Jiménez Solís, José Ignacio Cáceres, Pedro Almeida, Pedro de Sousa, Juan Nepomuceno Rivas, Manuel Rodríguez de León, Juan Evangelista de Echánove y Rocha, José Antonio García, Pbro. José María Quiñones, Pablo Oreza y José Francisco de Cicero.

Su primer decreto fue para rehabilitar interinamente a la Junta Provisional Gubernativa, y a las demás autoridades y empleados y se prevenía el juramento que debían prestar.

Fue en 1825 cuando el Congreso decretó el 17 de febrero, un reglamento para su gobierno interior, entre otras cosas, que habría un edificio destinado para celebrar las sesiones con las piezas necesarias para secretaría, archivo, comisiones, biblioteca y demás que fuese necesario el cual se llamaría Palacio del Congreso.

#### **b) Principales cambios en su estructura.**

Los cambios que se realizan en el Poder Legislativo según el artículo 20 de la Constitución Política del Estado señala que el Congreso del Estado de Yucatán se compondrá de veinticinco Diputados electos popularmente cada tres años, de los cuales, quince serán electos por el principio de mayoría relativa y los restantes, por el de representación proporcional, mediante el procedimiento que la Ley establezca. Por cada Diputado Propietario de mayoría relativa, se elegirá un Suplente.

Así como también se elegirán a los funcionarios que se desempeñan en las áreas de la Dirección de Administración y Finanzas, área de Jurídico , el Instituto de Investigaciones Legislativas , el área de Unidad de Vigilancia y Evaluación( UVE) y el área de la Contraloría Interna.

#### **2.- Panorama económico y financiero.**

El Poder legislativo del Estado de Yucatán es una entidad pública que en el desempeño de sus funciones tiene el carácter de legislador y goza de autonomía técnica y de gestión para decidir sobre su organización interna, funcionamiento y resoluciones de conformidad con la ley. Las principales condiciones

económicas- financieras bajo las cuales el Congreso del estado de Yucatán operó y que influyeron en la toma de decisiones de la Administración fue la inflación, que al cierre de este mes de diciembre del 2022 fue de 7.77%.

### **3. Organización y objeto Social**

#### **Se informará sobre:**

- a) Objeto social. El H. Congreso del Estado de Yucatán su principal finalidad es aprobar leyes.
  
- b) Principal actividad. La principal actividad que realiza el H. Congreso del Estado de Yucatán es la de Legislar y fiscalizar con eficiencia y transparencia a través del diálogo respetuoso para mejorar la calidad de vida de las personas en el Estado de Yucatán.
  
- c) Ejercicio fiscal. El ejercicio fiscal del H. Congreso del Estado de Yucatán es el que comprende del 1 de enero al 31 de diciembre de cada año.
  
- d) Régimen jurídico. Se informa que el régimen del Congreso del Estado de Yucatán es persona Moral con fines no lucrativos.
  
- e) Consideraciones fiscales. El H. Congreso del Estado de Yucatán tiene las obligaciones ante el SAT de pagar el I.S.R. retenciones por salarios que le corresponde retener a los empleados, así como el I.S.R. retenciones por asimilados a salarios, la retención de I.S.R. retenciones por servicios profesionales, así como las retenciones por cuotas y prestamos mensuales que se hacen al Instituto de Seguridad Social de los Trabajadores del Estado de Yucatán; también se hace a los trabajadores sindicalizados del poder legislativo una retención de las cuotas al sindicato .
- f) Estructura organizacional básica.

# ORGANIGRAMA GENERAL

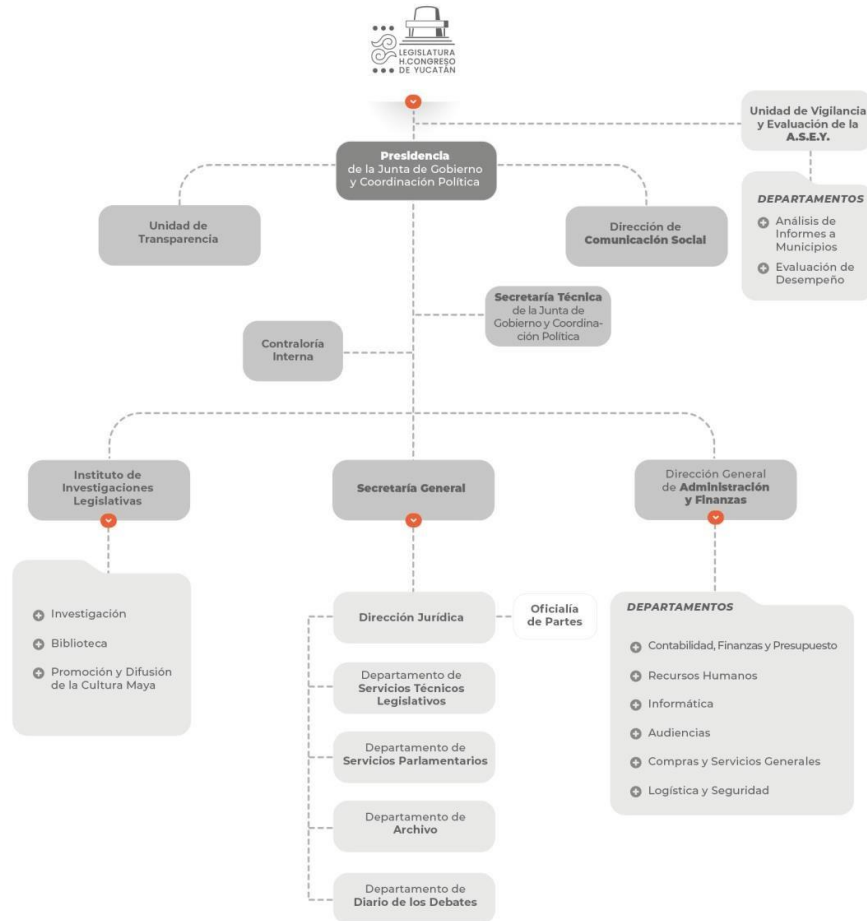

g) Fideicomisos. Sin información que revelar.

#### **4.-Base de Preparación de los Estados Financieros.**

a) Normatividad emitida por el CONAC. El H. Congreso del Estado de Yucatán esta alineado a la normatividad del CONAC y cuenta con el Sistema Automatizado de Administración y Contabilidad Gubernamental ( Saacg.net.) herramienta desarrollada por el INDETEC que facilita e integra las operaciones presupuestales, administrativas, contables y financieras, construyendo automáticamente la contabilidad gubernamental armonizada con un enfoque de gestión; mismo que se encuentra actualizado y alineado a la normatividad emitida por el CONAC.

b) La normatividad aplicada para el reconocimiento de los rubros de la información financiera, así como las bases de medición para la elaboración de los Estados financieros están a costo histórico.

c) Los postulados Básicos de Contabilidad gubernamental que aplica el H. Congreso del Estado de Yucatán son los siguientes:

##### **1) SUSTANCIA ECONOMICA**

Es el reconocimiento contable de las transacciones, transformaciones internas y otros eventos, que afectan económicamente al ente público y delimitan la operación del Sistema de Contabilidad Gubernamental.

##### **2) ENTES PUBLICOS.**

El Poder legislativo es establecido por un marco normativo específico, el cual determina sus objetivos, su ámbito de acción y sus limitaciones; con atribuciones para asumir derechos y contraer obligaciones.

##### **3) EXISTENCIA PERMANENTE.**

La actividad del Poder Legislativo se establece por tiempo indefinido, salvo disposición legal en la que se especifique lo contrario.

##### **4) REVELACION SUFICIENTE.**

Los estados y la información financiera presentan de forma amplia y claramente la situación financiera del Poder Legislativo.

**5) IMPORTANCIA RELATIVA.**

La información muestra los aspectos importantes del Poder legislativo que fueron reconocidos contablemente.

**6) DEVENGO CONTABLE.**

Los registros contables se llevan con base acumulativa. El ingreso devengado es el momento contable que se realiza cuando existe jurídicamente el derecho de cobro de impuestos, derechos, productos, aprovechamientos y otros ingresos. El gasto devengado, es el momento contable que se refleja el reconocimiento de una obligación de pago a favor de terceros por la recepción de conformidad de bienes, servicios.

**7) VALUACION.**

Todos los eventos que afecten económicamente al Poder Legislativo son cuantificados en términos monetarios y se registran a su costo histórico o al valor económico más objetivo registrándose en moneda nacional.

**8) DIALIDAD ECONOMICA.**

El Poder Legislativo debe reconocer en la contabilidad, la representación de las transacciones y algún otro evento que afecte su situación financiera, su composición por los recursos asignados para el logro de sus fines y por sus fuentes, conforme a los derechos y obligaciones.

**9) CONSISTENCIA.**

Ante la existencia de operaciones similares, debe corresponder un mismo tratamiento contable, el cual debe permanecer a través del tiempo, en tanto no cambie la esencia económica de las aportaciones.

d) Normatividad supletoria. No aplica.

e) Para las entidades que por primera vez estén implementando la base de devengo. No aplica

## **5. Políticas de contabilidad significativas**

El H. Congreso del Estado se compromete a legislar, fiscalizar y gestionar con apego a los principios legales y constitucionales, de tal forma que los instrumentos jurídicos que se aprueben tengan la calidad de atender las necesidades de la ciudadanía de manera eficaz, oportuna y transparente, buscando mejorar continuamente la calidad de vida de todas las personas en Yucatán.

### **a. Actualización**

En los últimos años no se han aplicado factores de actualización; ni se tiene ventas por pérdidas o obsolescencia de activos fijos, se procede a hacer una relación de los activos se envían al CONALEP, para que den su dictamen de los activos si fueran obsoletos y luego se presenta el dictamen en la Junta de Gobierno y Coordinación Política para que se apruebe para dar de baja o se donen los activos a valor histórico.

**b. Informar sobre la realización de operaciones en el extranjero.** No aplica

**c. Método de valuación de la Inversión en acciones de compañías subsidiarias no consolidadas y asociadas.** No aplica.

**d. Sistema y método de valuación de inventarios y costo de lo vendido.** No aplica.

**e. Beneficios a empleados.** No aplica.

**f. Provisiones.** El objetivo del pago del 13.75% aportaciones al ISSTEY es la parte que le corresponde al H. Congreso del Estado de Yucatán pagar a los trabajadores, se provisiona de forma quincenal por este concepto, también se realiza el pago del subsidio al sindicato en base al artículo 39 del Reglamento Interior de trabajo del Poder Legislativo por un importe igual a las cuotas que se les retienen a los trabajadores de forma mensual y que sale a nombre del Sindicato de Empleados del Poder Legislativo de Yucatán. Así mismo se está haciendo la provisión del bono de puntualidad que se les da a los empleados sindicalizados. Y por último se registró la provisión del último pago 4/4 del seguro de vida de empleados. Se anexa el cuadro siguiente mostrando a detalle todas las provisiones:

<b>APORTACIONES 13.75% ISSTEY EMPLADOS</b>	<b>MONTO</b>	<b>PLAZO</b>
APORTACIONES 13.75% ISSTEY 2 JULIO 2022	255,911.93	SON 7 DIAS DESPUES DE LA QUINCENA
APORTACIONES 13.75% ISSTEY 1 AGOSTO 2022	256,638.70	SON 7 DIAS DESPUES DE LA QUINCENA
APORTACIONES 13.75% ISSTEY 2 AGOSTO 2022	260,746.70	SON 7 DIAS DESPUES DE LA QUINCENA
APORTACIONES 13.75% ISSTEY 1 SEPTIEMBRE 2022	257,264.51	SON 7 DIAS DESPUES DE LA QUINCENA
APORTACIONES 13.75% ISSTEY 2 SEPTIEMBRE 2022	258,797.62	SON 7 DIAS DESPUES DE LA QUINCENA
APORTACIONES 13.75% ISSTEY 1 OCTUBRE 2022	259,524.43	SON 7 DIAS DESPUES DE LA QUINCENA
APORTACIONES 13.75% ISSTEY 2 OCTUBRE 2022	260,698.96	SON 7 DIAS DESPUES DE LA QUINCENA
APORTACIONES 13.75% ISSTEY 1 NOVIEMBRE 2022	258,564.07	SON 7 DIAS DESPUES DE LA QUINCENA
APORTACIONES 13.75% ISSTEY 2 NOVIEMBRE 2022	259,937.63	SON 7 DIAS DESPUES DE LA QUINCENA
APORTACIONES 13.75% ISSTEY 1 DICIEMBRE 2022	262,960.22	SON 7 DIAS DESPUES DE LA QUINCENA
APORTACIONES 13.75% ISSTEY 2 DICIEMBRE 2022	261,851.87	SON 7 DIAS DESPUES DE LA QUINCENA
<b>TOTAL</b>	<b>\$2,852,896.64</b>	

<b>APORTACIONES 13.75% ISSTEY JUBILADOS</b>	<b>MONTO</b>	<b>PLAZO</b>
APORTACIONES 13.75% ISSTEY AGOSTO 2022	35,198.94	SON 7 DIAS DESPUES DE LA QUINCENA
APORTACIONES 13.75% ISSTEY SEPTIEMBRE 2022	32,539.90	SON 7 DIAS DESPUES DE LA QUINCENA
APORTACIONES 13.75% ISSTEY OCTUBRE 2022	32,539.90	SON 7 DIAS DESPUES DE LA QUINCENA
APORTACIONES 13.75% ISSTEY NOVIEMBRE 2022	32,539.90	SON 7 DIAS DESPUES DE LA QUINCENA
APORTACIONES 13.75% ISSTEY AGUINALDO DICIEMBRE 2022	42,015.34	SON 7 DIAS DESPUES DE LA QUINCENA
APORTACIONES 13.75% ISSTEY DICIEMBRE 2022	40,883.62	SON 7 DIAS DESPUES DE LA QUINCENA
<b>TOTAL</b>	<b>\$215,717.60</b>	

<b>PROVISION SEGURO DE VIDA</b>	<b>MONTO</b>	<b>PLAZO</b>
---------------------------------	--------------	--------------



PAGO 4/4 PROVISION SEGURO DE VIDA EMPLEADOS	276,488.89	DENTRO DEL MES SIGUIENTE
<b>TOTAL</b>	<b>\$276,488.89</b>	

BONO DE PUNTUALIDAD EMPLEADOS	MONTO	PLAZO
BONO DE PUNTUALIDAD DICIEMBRE 2022	148,444.00	PRIMERA QUINCENA DEL SIGUIENTE MES
<b>TOTAL</b>	<b>\$148,444.00</b>	

SUBSIDIO SEPLY	MONTO	PLAZO
SUBSIDIO SEPLY DICIEMBRE 2022	12,101.60	DENTRO DEL MES SIGUIENTE
<b>TOTAL</b>	<b>\$12,101.60</b>	

<b>TOTAL PROVISIONES</b>	<b>\$3,505,648.73</b>	
--------------------------	-----------------------	--

**g. Reservas.** No aplica.

**h. Cambios en políticas contables y corrección de errores junto con la revelación de los efectos que se tendrá en la información financiera del ente público, ya sea retrospectivos o prospectivos.** No hubo cambios en las políticas.

**i. Reclasificaciones:** En este mes se hizo una reclasificación de saldos donde se había afectado la cuenta de resultados de ejercicios anteriores y para efectos del cierre de año, el estado de variaciones debe cuadrar y se procedió a hacer el cambio a la cuenta de rectificaciones de resultados de ejercicios anteriores por la cantidad de -\$8,419,685.00, en el mes de septiembre 2020 se realizó un pago por impuestos federales correspondiente a

los meses de agosto y septiembre del 2015 por \$80,553.00 , En diciembre se depuro la cuenta de isr ejercicios anteriores por la cantidad de \$195,922,.92 quedando el importe al cierre de ( 8,143,208.69), bonificación comisiones del banco dic 2020 por 4593.60, saldo de impuestos ejercicios anteriores que ya caduco el saldo por \$28,161.98 y se hizo un ajuste por haber llevado erróneamente un registro por 115.03 en Adefas. En este año 2021 se tuvo Adefas por la cantidad de \$4,160,702.00 que corresponden a una deuda que corresponde al año de 2020 y que en este año se pagó con presupuesto del 2021, haciendo una reducción de gastos de orden social, de comunicación social para poder hacer frente a esta deuda. Para el año 2022 tuvimos Adefas correspondientes al año 2021 por la cantidad de \$984,335.86 al finalizar el 2022 el total pagado de Adefas fue de \$954,403.86, pues el proveedor sistemas y registros administrativos, s.a. de c.v. decidieron no pagarlo por la cantidad de 25,404.00 y también no se pago el proveedor comercializadora seiya, s.a. de c.v. por 3,828.00 pues le bloquearon su cuenta por tener problemas con el sat.

**j. Depuración y cancelación de saldos.** Se realizó el pago de impuestos federales correspondiente a los meses de agosto y septiembre del 2015 por la cantidad de \$80,553.39. se hizo la depuración de la cuenta de isr de ejercicios anteriores correspondiente a los años de 2014 y 2015 por la cantidad de \$195,922.92 quedando un saldo en la cuenta de (8,143,208.69). ). En enero se hizo el ajuste del saldo de isr de ejercicios anteriores correspondiente al año 2016 por la cantidad de 28,161.98 y el ajuste de bonificación de comisiones bancarias del mes de diciembre 2020 por la cantidad de 4,593.60 quedando el saldo en (8,110,453.00); se hizo un ajuste por haber llevado erróneamente un registro por 115.03 en adefas y no correspondía pues ya se había pagado en diciembre 2020. Quedando el saldo en (8,110,338.00). se reclasifico un pago duplicado de mge multiservicios por la cantidad de \$32,381.40 quedando un saldo de (8,077,956.68). Se cancelo la provisión de jubilados de diciembre de 2021 por \$10,445.06 y se registró una omisión del isstey de Nelly vera por la cantidad de \$893.68 correspondiente a 2021, quedando al cierre de Junio (8,068,405.30). Durante el mes de diciembre del 2022 se canceló un retroactivo de vales de despensa que no procedió por la cantidad de 1,126.29, se canceló la adefa que estaba a nombre de sistemas y registros administrativos, s.a. de c.v. decidieron no pagarlo por la cantidad de 25,404.00 y también se canceló el cheque 25856 con fecha 20 agosto de 2021 a nombre de miguel González pues el cheque ya no tiene validez en las firmas , por corresponder a la anterior legislatura y la persona no volvió a solicitar la sustitución del cheque, se canceló la adefa proveedor comercializadora seiya, s.a. de c.v. por 3,828.00 con fecha del febrero del 2022, pues le bloquearon su cuenta por tener problemas con el sat, del quedando el saldo al cierre de diciembre del 2022 en (8,037,996.00) .

## 6. Posición en moneda Extranjera y Protección por riesgo Cambiario

Se informará sobre:

- a) Activos en moneda extranjera. No aplica.
- b) Pasivos en moneda extranjera. No aplica.
- c) Posición en moneda extranjera. No aplica.
- d) Tipo de cambio. No aplica.
- e) Equivalente en moneda nacional. No aplica.

## 7. Reporte Analítico de Activo.

Debe mostrar la siguiente información:

- a) Vida útil, porcentajes de depreciación y amortización utilizados en los diferentes tipos de activos, o el importe de las pérdidas por deterioro reconocidas.

CONCEPTO	VIDA UTIL	% DEPRECIACION
MUEBLES DE OFICINA Y ESTANTERIA	120 MESES	10%
EQUIPO DE COMPUTO Y DE TECNOLOGIA DE LA INFORM	36 MESES	33%
OTROS MOBILIARIOS Y EQUIPOS DE ADMINISTRACION	120 MESES	10%
EQUIPOS Y APARATOS AUDIOVISUALES	120 MESES	10%
CAMARAS FOTOGRAFICAS Y DE VIDEO	120 MESES	10%
AUTOMIVILES Y EQUIPO TERRESTRE	60 MESES	20%
SISTEMAS DE AIRES ACONDICIONADO	120 MESES	10%
EQUIPO DE COMUNICACIÓN Y TELECOMUNICACION	120 MESES	10%
EQUIPO DE GENERACION ELECTRICA, APARATOS Y ACCES	120 MESES	10%
HERRAMIENTAS Y MAQUINARIA	120 MESES	10%
OTROS EQUIPOS	120 MESES	10%

- b) Cambios en el porcentaje de depreciación y amortización y en el valor de los activos ocasionado por deterioro. Sin información que revelar.
- c) Importe de los gastos capitalizados en el ejercicio, tanto financieros como de investigación y desarrollo. Sin información que revelar.
- d) Riesgos por tipo de cambio o tipo de interés de las inversiones financieras. Sin información que revelar.
- e) Valor en el ejercicio de los bienes construidos por la entidad. Sin información que revelar.
- f) Otras circunstancias de carácter significativo que afecten el activo, tales como bienes en garantía, señalados en embargos, litigios, títulos de inversiones entregados en garantías, baja significativa del valor de inversiones financieras, etc. Sin información que revelar.
- g) Desmantelamiento de activos, procedimientos, implicaciones, efectos contables. Sin información que revelar.
- h) Administración de activos; planeación con el objetivo de que el ente los utilice de manera más efectiva.

Adicionalmente se debe incluir las explicaciones de las principales variaciones en el activo, en cuadros comparativos como sigue:

- a) Inversiones en valores. No aplica.
- b) Patrimonio de Organismos Descentralizados de Control Presupuestario Indirecto. No aplica.
- c) Inversiones en empresas de participación mayoritaria. No aplica.
- d) Inversiones en empresas de participación minoritaria. No aplica.
- e) Patrimonio de Organismos Descentralizados de Control Presupuestario Directo, según corresponda. No aplica.

## **8. Fideicomisos, Mandatos y Análogos.**

Se deberá informar:

- a) Por ramo administrativo que los reporta. No aplica.
- b) Enlistar los de mayor monto de disponibilidad, relacionando aquellos que conforman el 80% de las disponibilidades. No aplica.

## **9. Reporte de Recaudación.**

a) Análisis del comportamiento de la recaudación correspondiente al ente público o cualquier tipo de ingreso, de forma separada los ingresos locales de los federales. No aplica.

b) Proyección de la recaudación e ingresos en el mediano plazo. No aplica.

#### **10. Información sobre la Deuda y el Reporte Analítico de la Deuda.**

a) Utilizar al menos los siguientes indicadores: deuda al PIB y deuda respecto a la recaudación tomando, como mínimo, un periodo igual o menor a 5 años. Sin información que revelar.

b) Información de manera agrupada por tipo de valor gubernamental o instrumento financiero en la que se consideren intereses, comisiones, tasa, perfil de vencimiento y otros gastos de la deuda. Sin información que revelar.

11. Calificaciones otorgadas. Sin información que revelar.

Informar, tanto del ente público como cualquier transacción realizada, que haya sido sujeta a una calificación crediticia. Sin información que revelar.

#### **12. Proceso de Mejora.**

Se informará de:

a) Principales Políticas de control Interno. Sin información que revelar

b) Medidas de desempeño financiero, metas y alcance. Sin información que revelar

**13. Información por Segmentos.** Sin información que revelar.

#### **14 Eventos Posteriores al Cierre.**

Se cuenta con un importe \$11,824,121.00 correspondiente a cuentas por pagar, integrado por las aportaciones del 13.75% ISSTEY por \$3,068,614.24, por provisión del último pago de seguro de vida por \$276,488.89, el bono de puntualidad de diciembre de empleados por \$148,444.00, proveedores

por \$1,807,399.71, provisión de impuestos federales por \$3,567,947.87, cuotas de empleados al ISSTEY por \$1,670,868.18, prestamos de empleados del ISSTEY por \$1,084,457.82 y retención cuotas del SEPLY por \$12,101.60 y otras cuentas por pagar por \$187,797.76; que serán pagados con presupuesto del 2023, en el transcurso de los próximos 6 meses .

**15. Partes Relacionadas.**

Se debe establecer por escrito que no existen partes relacionadas que pudieran ejercer influencia significativa sobre la toma de decisiones financieras y operativas. Sin información que revelar.

**16. Responsabilidad Sobre la presentación Razonable de la Información Contable.**

“ Bajo protesta de decir verdad declaramos que los Estados Financieros y sus notas, son razonablemente correctos y son responsabilidad del emisor”.

b) NOTAS DE DESGLOSE

I) NOTAS AL ESTADO DE ACTIVIDADES

Ingresos y Otros Beneficios

1.

CONCEPTO	2022
TRANSFERENCIAS, ASIGNACIONES, SUBSIDIOS Y OTRAS AYUDAS	150,123,912.00
PRODUCTOS( intereses financieros)	7,549.00
REINTEGRO UNICO X ECONOMIA DE LA OBRA( INCOPY)	103,987.14
<b>TOTAL INGRESOS Y OTROS BENEFICIOS</b>	<b>150,235,448.14</b>

Gastos y otras Pérdidas:

1.

**SERVICIOS PERSONALES:** Representan las erogaciones por concepto de remuneraciones devengadas de los servidores públicos, prestaciones económicas, sueldos, aportaciones de seguridad social, vales de despensa y demás obligaciones derivadas de compromisos laborales, al cierre de Diciembre el importe asciende a \$120,092,953.00.

**MATERIALES Y SUMINISTROS:** Comprende el registro del consumo de bienes requeridos para el desempeño de la institución, entre los conceptos que se manejan son: materiales y útiles de oficina, productos de limpieza y aseo, materiales para mantenimiento de muebles e inmuebles, refacciones y herramientas menores, productos alimenticios, consumible para el equipo de cómputo. El importe de gastos al cierre de Diciembre es de \$10,059,751.00.

**SERVICIOS GENERALES:** Las erogaciones con cargo a este capítulo corresponden a servicios básicos tales como: energía eléctrica, telefonía, viáticos, pasajes terrestres, primas de seguro, servicios profesionales, apoyos, gastos solemnes, gastos de orden social, publicaciones oficiales. El importe devengado al cierre de Diciembre es de \$25,183,097.00.

## II) Notas al Estado de Situación Financiera.

### Activo

#### Efectivo y Equivalentes

1. Se informará de los fondos con afectación específica, el tipo y monto de los mismos; de las inversiones temporales se revelará su tipo y monto.

BANCOS	TIPO	2022
BANORTE CTA ( 0658848634)	CUENTA DE CHEQUES	172,034.14
BANORTE CTA ( 1033523348)	CUENTA MAESTRA	2,306,418.00
BBVA	CUENTA SIN MOVIMIENTOS	171.00
FONDOS FIJOS	FONDOS ASIGNADOS A LAS DIRECCIONES	56,000.00
<b>TOTAL</b>		<b>2,534,623.14</b>



**Derechos a recibir Efectivo y Equivalentes y Bienes o Servicios.**

2. Por tipo de contribución se informará el monto que se encuentre pendiente de cobro y por recuperar de hasta cinco ejercicios anteriores.

<b>CONCEPTO</b>	<b>2022</b>
SUBSIDIO AL EMPLEO PENDIENTE DE ACREDITAR	37,846.00
PRESTAMOS PERSONALES	21,000.00
DEUDORES DIVERSOS	105,777.00
<b>TOTAL</b>	<b>164,623.00</b>

3. Se informará de manera agrupada, los derechos a recibir efectivo y equivalentes, y bienes o servicios.

<b>PRESTAMOS PERSONALES</b>	<b>90 días</b>	<b>180 días</b>	<b>365 días</b>	<b>mas de 365</b>
saldo préstamo Raúl Humberto Aranda contreras ( proceso legal)	0.00	0.00	0.00	21,000.00
<b>TOTAL</b>	<b>0.00</b>	<b>0.00</b>	<b>0.00</b>	<b>21,000.00</b>

<b>DEUDORES DIVERSOS</b>	<b>90 días</b>	<b>180 días</b>	<b>365 días</b>	<b>mas de 365</b>
administradora MG fact a4395 diferencia	0.00	11.36	0.00	0.00
Dip. Ingrid Santos gastos x comprobar ( viáticos)	10,900.00	0.00	0.00	0.00
SAT/ saldo a favor pendiente que depositen dic 22	58,040.00	0.00	0.00	0.00

distribuidora de productos, se deposito de mas dic 2022	1,000.00	0.00	0.00	0.00
bajas seguro de vida pendiente de depositar dic 2022	13,264.53	0.00	0.00	0.00
Pagos duplicados Kelly Fact 1609,1610 y 1743	12,287.88	0.00	0.00	0.00
pendiente deposito por seguro de vida empleados ( bajas)	10,273.23	0.00	0.00	0.00
<b>TOTAL</b>	<b>105,765.64</b>	<b>11.36</b>	<b>0.00</b>	<b>0.00</b>

#### **Inventarios.**

4. Se clasificarán como inventarios los bienes disponibles para su transformación. Sin información que revelar.

#### **Almacenes.**

5. De la cuenta Almacenes se informará acerca del método de valuación. No aplica al no contar con almacenes.

#### **Inversiones Financieras.**

6. De la cuenta Fideicomisos, mandatos y contratos Análogos se informarán los recursos asignados. Sin información que revelar.
7. Se informarán los saldos e integración de las cuentas. Sin información que revelar.

### Bienes Muebles, Inmuebles e Intangibles.

8. Se informará de manera agrupada por cuenta, los rubros de Bienes Muebles e Inmuebles.

CONCEPTO	IMPORTE	DEPRECIACION DEL EJERCICIO	DEPRECIACION ACUM	METODO DEPRECIACION	%
MUEBLES DE OFICINA Y ESTANTERIA	1,191,782.00	37,956.25	1,002,594.61	LINEA RECTA	10%
EQUIPO DE COMPUTO Y DE TECNOLOGIA DE LA INFORM	4,114,775.00	177,388.14	3,897,621.83	LINEA RECTA	33%
OTROS MOBILIARIOS Y EQUIPOS DE ADMINISTRACION	485,088.00	41,903.94	261,099.90	LINEA RECTA	10%
EQUIPOS Y APARATOS AUDIOVISUALES	462,636.00	19,919.99	517,288.48	LINEA RECTA	10%
AUTOMOVILES Y EQUIPO TERRESTRE	1,347,718.00	0.00	1,347,717.62	LINEA RECTA	20%
MOTO	29,990.00	2,499.17	2,499.15	LINEA RECTA	20%
HERRAMIENTAS Y MAQUINARIA	32,826.00	419.60	419.60	LINEA RECTA	10%
SISTEMAS DE AIRES ACONDICIONADO	32,160.00	3,216.00	9,659.57	LINEA RECTA	10%
EQUIPO DE COMUNICACIÓN Y TELECOMUNICACION	226,044.00	24,492.50	152,545.84	LINEA RECTA	10%
EQUIPO DE GENERACION ELECTRICA, APARATOS Y ACCES	600,331.00	60,033.11	253,748.10	LINEA RECTA	10%
OTROS EQUIPOS	8,369.00	833.95	3,841.51	LINEA RECTA	10%
<b>TOTAL</b>	<b>8,531,719.00</b>	<b>368,662.65</b>	<b>7,449,036.21</b>		

9. Se informará de manera agrupada por cuenta, los rubros de activos intangibles y diferidos, su monto y naturaleza. Sin información de revelar.

### Estimaciones y Deterioros.

10. Sin información de revelar.

**Otros activos.**

11. Sin información que revelar.

**Pasivo(1)****Cuentas y Documentos por pagar.**

CONCEPTO	VENCIMIENTO 90 DIAS	VENCIMIENTO 180 DIAS	TOTAL
<b>SERVICIOS PERSONALES X PAGAR A CORTO PLAZO</b>			
APORTACION ES SEGURIDAD SOCIAL	1,289,359.46	1,779,254.78	3,068,614.24
PROV SEGURO DE VIDA	276,488.89	0.00	276,488.89
PROV BONO DE PUNTUALIDAD	148,444.00	0.00	148,444.00
<b>TOTAL</b>	<b>1,714,292.35</b>	<b>1,779,254.78</b>	<b>3,493,547.13</b>

CONCEPTO	VENCIMIENTO 90 DIAS	VENCIMIENTO 180 DIAS	TOTAL
<b>PROVEEDORES POR PAGAR A CORTO PLAZO</b>			
ADMINISTRADORA DE PRODUCTOS SERVICIOS MG, S. DE R.L. DE C.V.	323,191.10	0.00	323,191.10
CAFÉ BARSAH, S.A. DE C.V.	21,600.00	0.00	21,600.00
COMPAÑÍA TIPOGRAFICA YUCATECA, S.A. DE C.V.	17,748.00	0.00	17,748.00
EDUARDO LORENZO LLITERAS SENTIES	6,960.00	0.00	6,960.00
PRODUCTOS INTEGRADOS PROLISUR, S.A. DE C.V.	37,029.57	0.00	37,029.57
NOVEDADES DE MERIDA, S.A. DE C.V.	21,436.80	0.00	21,436.80
SINDICATO DE EMPLEADOS DEL PODER LEGISLATIVO DE YUCATAN	12,101.60	0.00	12,101.60
SISTEMAS EN RECUBRIMIENTOS INDUSTRIALES, S.A. DE C.V.	41,198.90	0.00	41,198.90
WURTH MEXICO, S.A. DE C.V.	2,983.75	0.00	2,983.75

VICTOR MANUEL MARTINEZ REYES	26,100.00	0.00	26,100.00
ELEVADORES MERIDA, S.A. DE C.V.	14,540.60	0.00	14,540.60
EL NIPLITO DEL SURESTE, S.A. DE C.V.	27,500.32	0.00	27,500.32
EQUIPOS AUDIOVISUALES AMERICA, S.A DE C.V.	7,540.00	0.00	7,540.00
EMBOTELLADORA BEPENSA, S.A. DE C.V.	105,408.78	0.00	105,408.78
ALFONS DIAZ HERRERA	38,730.01	0.00	38,730.01
CEREBAS, S.A. DE C.V.	56,434.86	0.00	56,434.86
GABRIEL ARTURO ARCEO NUÑEZ	32,480.01	0.00	32,480.01
ARTURO ALFARO MARTIN	3,801.90	0.00	3,801.90
SOCIEDAD COOPERATIVA DE RECOLECCION DE BASURA	15,534.72	0.00	15,534.72
ANNA ALICIA GUILLEN ARAGON	25,578.00	0.00	25,578.00
ELIZABETH RODRIGUEZ CORREA	2,494.00	0.00	2,494.00
WORBIS DESINGS, S.A. DE C.V.	3,804.80	0.00	3,804.80
PUBLICADAMA DEL SURESTE, S DE R.L. DE C.V.	71,920.00	0.00	71,920.00
JOSE GABRIEL CASTILLO PERALTA	2,513.72	0.00	2,513.72
KARLA MARIBEL CATILLO PERALTA	105,675.18	0.00	105,675.18
REINBON DISTRIBUCION, S.A. DE C.V.	116,734.28	0.00	116,734.28
APLICACIONES INTELIGENTES DEL SURESTE, S.A. DE C.V.	14,553.01	0.00	14,553.01
DISTRIBUIDORA MAYORISTA DE OFICINAS, S.A. DE C.V.	233,403.10	0.00	233,403.10
ALEJANDRINA TRAVA CORREA	14,776.25	0.00	14,776.25
COMPAÑÍA EDITORA DEL MAYAB, S.A. DE C.V.	39,755.52	0.00	39,755.52
SISTEMAS DE FUMIGACION AMERICA, S.A. DE C.V.	35,380.00	0.00	35,380.00
OCHO AM SCP	11,600.00	0.00	11,600.00
ANDRES RENE ESPEJO MAGAÑA	5,870.41	0.00	5,870.41
ULTRALIMPIEZA PENINSULAR, S.A. DE C.V.	46,980.00	0.00	46,980.00
DESPACHO JURIDICO SAURI Y ASOCIADOS, S.C.	85,840.00	0.00	85,840.00
ANTAL IMPRESIONES, S.A. DE C.V.	3,174.92	0.00	3,174.92
PALE DISTRIBUCIONES, S.A. DE C.V.	21,720.00	0.00	21,720.00
JUAN CARLOS FERNANDEZ GONZALEZ	12,180.00	0.00	12,180.00
HJM CONSULTORES JURIDICOS, SC	44,660.00	0.00	44,660.00
WALTER JOSUE CEH CANTO	96,465.60	0.00	96,465.60
<b>TOTAL</b>	<b>1,807,399.71</b>	<b>0.00</b>	<b>1,807,399.71</b>

CONCEPTO	VENCIMIENTO 90 DIAS	VENCIMIENTO 180 DIAS	TOTAL
----------	------------------------	-------------------------	-------

<b>RETENCIONES Y CONTRIBUCIONES POR PAGAR A CORTO PLAZO</b>			
ISR RETENIDO NOVIEMBRE 2022	1,067,215.49	0.00	1,067,215.49
ISR RETENCIONES POR ASIMILADOS NOVIEMBRE 2022	68,866.88	0.00	68,866.88
ISR 1.25% RESICO NOVIEMBRE 2022	5.69	0.00	5.69
ISR RETENIDO DICIEMBRE 2022	2,354,553.75	0.00	2,354,553.75
ISR RETENCIONES POR ASIMILADOS DICIEMBRE 2022	75,210.64	0.00	75,210.64
ISR RETENIDO POR ARRENDAMIENTO	1,037.74	0.00	1,037.74
ISR 1.25% RESICO DICIEMBRE 2022	1,057.68	0.00	1,057.68
CUOTAS 8% ISSTEY	0.00	1,670,868.18	1,670,868.18
PRESTACIONES AL ISSTEY	0.00	1,084,457.82	1,084,457.82
CUOTAS SINDICAL SEPLY	12,101.60	0.00	12,101.60
<b>TOTAL</b>	<b>3,580,049.47</b>	<b>2,755,326.00</b>	<b>6,335,375.47</b>

CONCEPTO	VENCIMIENTO 90 DIAS	VENCIMIENTO 365 DIAS	TOTAL
<b>OTRAS CUENTAS POR PAGAR A CORTO PLAZO</b>			
OTRAS CUENTAS POR PAGAR A CORTO PLAZO			
provisión finiquito Alejandra May	0.00	99,154.04	99,154.04
provisión finiquito maría Inés Basulto	0.00	41,059.70	41,059.70
deposito erróneo Banorte 2019	0.00	4,956.61	4,956.61
Ramon Sanchez finiquito cheque 24575( fallecio)	6,041.30	0.00	6,041.30
coral Diaz navedo pensión aguinaldo 2020	0.00	13,524.87	13,524.87
coral Diaz navedo pensión quincena 1 mayo 2021	0.00	4,954.44	4,954.44
coral Diaz navedo pensión quincena 1 enero 2021	0.00	4,954.44	4,954.44
rebote nomina 2 diciembre 2022(santiago cox)	13,152.05	0.00	13,152.05
<b>TOTAL</b>	<b>19,193.35</b>	<b>168,604.10</b>	<b>187,797.45</b>
<b>TOTAL CUENTAS POR PAGAR A CORTO PLAZO</b>	<b>7,120,934.88</b>	<b>4,703,184.88</b>	<b>11,824,119.76</b>

**Fondos y Bienes de Terceros en Garantía y/o Administración.**

2. Se informará de manera agrupada los recursos localizados en Fondos de Bienes de Terceros en Garantía. Sin Información de revelar.

**Pasivos Diferidos**

3. Se informará de las cuentas de los pasivos diferidos por tipo, monto y naturaleza, Sin información que revelar.

**Provisiones.**

4. Se realizó la provisión del saldo del Seguro de vida por \$276,488.89, provisión del bono de puntualidad de empleados correspondiente al mes de diciembre 2022 por \$ 148,444.00, provisión del subsidio al Sindicato de empleados del poder legislativo de Yucatán correspondiente al mes de diciembre de 2022 por \$12, 101.60.

**Otros Pasivos.**

5. De las cuentas de otros pasivos, se informará por tipo circulante o no circulante. Sin información que revelar.

### III. Notas al Estado de Variación de la Hacienda Pública

1. Se informará de manera agrupada, acerca de las modificaciones al patrimonio contribuido por tipo, naturaleza y monto. Sin información que revelar.
2. Se informará de manera agrupada, acerca del monto y procedencia de los recursos que modifican el patrimonio generado. Se hicieron ajustes a la cuenta de rectificaciones de resultados de ejercicios anteriores por facturas correspondientes al mes de Diciembre 2017 y que fueron pagadas de enero a abril 2018 siendo por un total de ( \$189,841.00). y en el mes de febrero 2019 fue por ( \$6,623.00) , en el mes de mayo se hizo un movimiento por (5,914.00), en el mes de julio se hicieron ajustes por (\$64,484.00), en el mes de agosto se hicieron ajustes por \$26,142.48 , en septiembre por \$861, durante octubre el importe fue de \$4,852,309, en diciembre se hizo un ajuste por \$13,189,893.93 . Para el año 2020 en el mes de enero se tiene 85,486, en el mes de septiembre se hizo un ajuste de (80,553.39) por pago de impuestos federales correspondiente a los meses de agosto y septiembre del 2015 quedando la cuenta en un total de ( \$8,339,131.60).Se depuro la cuenta de isr de ejercicios anteriores correspondiente a los años de 2014 y 2015 por caducar el periodo de 5 años y con hacienda se hizo el pago de las diferencias de esos años, la depuración fue por la cantidad de \$ 195,922.92 quedando el saldo por la cantidad de (8,143,208.69).En enero se registró la cancelación del saldo de isr de ejercicios anteriores correspondiente al año 2016 por la cantidad de 28,161.98 y la bonificación de las comisiones de bancos que nos hicieron en diciembre por la cantidad de 4,593.60.En el mes de Marzo se hizo un ajuste contable por haberse duplicado una factura por 115.03.En enero 2022 se registró un duplicado de mge multiservicios por 32,381.40, se corrigió en el mes de junio una provisión de jubilados del mes de diciembre 2021 por 10,445.06 y se registró la omisión del 13.75% del isstey de nelly vera también correspondiente a 2021 por 893.68. En Diciembre 2022 se canceló el cheque 27496 por \$3,828.00 a nombre de comercializadora seiya, fact 9f4f del 24 agosto 2022 y se canceló cheque 25856 por 50.80 a nombre de miguel Gonzalez.



CONCEPTO	HACIENDA PUBLICA/ PATRIMONIO CONTRIBUIDO	HACIENDA PUBLICA/ PATRIMONIO GENERADO DE EJERCICIOS ANTERIORES	HACIENDA PUBLICA/ PATRIMONIO GENERADO DEL EJERCICIO	EXCESO O INSUFICIENCIA EN LA ACTUALIZACION DE LA HACIENDA PUBLICA/ PATRIMONIO	TOTAL
CONGRESO DEL ESTADO DE YUCATAN	3,201,452.00	-5,846,970.00	-5,396,673.86	0.00	-8,042,191.86
<b>SUMA</b>	<b>3,201,452.00</b>	<b>-5,846,970.00</b>	<b>-5,396,673.86</b>	<b>0.00</b>	<b>-8,042,191.86</b>

#### IV) NOTAS AL ESTADO DE FLUJO DE EFECTIVO

##### Efectivo y equivalentes

1. Análisis de las cifras del periodo actual y periodo anterior del Efectivo y Equivalentes al Efectivo.

	2022	2021
Efectivo	56,000.00	56,000.00
Bancos/Tesorería	2,478,623.14	582,506.00
Bancos/ Dependencias y Otros	0.00	0.00
Inversiones Temporales (hasta 3 meses)	0.00	0.00
Fondos de Afectación Específica	0.00	0.00

Depósitos de Fondos de Terceros en Garantía y/o Administración	0.00	0.00
Otros efectivos y Equivalentes	0.00	0.00
<b>Total</b>	<b>2,534,623.14</b>	<b>638,506.00</b>

2.-Detallar las adquisiciones de las Actividades de Inversión efectivamente pagadas, respecto del apartado de aplicación.

<b>Adquisiciones de Actividades de Inversión efectivamente pagadas.</b>		
<b>Concepto</b>	<b>2022</b>	<b>2021</b>
<b>Bienes Inmuebles, Infraestructura y Construcciones en Proceso.</b>	<b>0.00</b>	<b>0.00</b>
Terrenos	0.00	0.00
Viviendas	0.00	0.00
Edificios no Habitacionales	0.00	0.00
Infraestructura	0.00	0.00
Construcciones en proceso en Bienes de Dominio Público	0.00	0.00
Construcciones en Proceso en Bienes Propios.	0.00	0.00
Otros Bienes Inmuebles	0.00	0.00
<b>Bienes Muebles</b>	<b>270,848.94</b>	<b>79,541.73</b>
Mobiliario y Equipo de Administración	0.00	21,762.81

Mobiliario y Equipo Educativo y Recreativo	208,032.85	57,778.92
Equipo e Instrumental Médico y de Laboratorio	0.00	0.00
Vehículos y Equipo de Transporte	29,990.00	0.00
Equipo de Defensa y Seguridad	0.00	0.00
Maquinaria, Otros Equipos y Herramientas	32,826.09	0.00
Colecciones, Obras de Arte y Objetos Valiosos	0.00	0.00
Activos Biológicos	0.00	0.00
<b>Otros Inversiones</b>	<b>0.00</b>	<b>0.00</b>
<b>Total</b>	<b>270,848.94</b>	<b>79,541.73</b>

2. Presentar la Conciliación de los Flujos de Efectivo Netos de las Actividades de Operación y los saldos de Resultados del Ejercicio (Ahorro/Desahorro), utilizando el siguiente cuadro:

CONCILIACION DE FLUJOS DE EFECTIVO NETOS		
Concepto	2022	2021
Resultados del ejercicio Ahorro / Desahorro	- 5,469,015.86	9,112,212.00
<b>Movimientos de partidas ( o rubros) que no afectan al efectivo</b>	<b>0.00</b>	<b>0.00</b>
Depreciación	0.00	0.00
Amortización	0.00	0.00
incrementos en las provisiones	0.00	0.00
Incremento en Inversiones producido por revaluación	0.00	0.00

Ganancia/ pérdida en venta de bienes muebles, inmuebles e intangibles	0.00	0.00
Incremento en cuentas por cobrar	0.00	0.00
	-	
<b>Flujos de Efectivo Netos de las Actividades de Operación</b>	<b>5,469,015.86</b>	<b>9,112,212.00</b>

**V) CONCILIACION ENTRE LOS INGRESOS PRESUPUESTARIOS Y CONTABLES, ASI COMO ENTRE LOS EGRESOS PRESUPUESTARIOS Y LOS GASTOS CONTABLES.**

**CONGRESO DEL ESTADO DE YUCATAN  
CONCILIACION ENTRE LOS INGRESOS PRESUPUESTARIOS Y CONTABLES  
CORRESPONDIENTE AL 31 DE DICIEMBRE 2022  
( CIFRAS EN PESOS )**

<b>1. Total de Ingresos Presupuestarios</b>	<b>150,235,448.14</b>
---	-----------------------

<b>2. Más ingresos Contables No Presupuestarios</b>	<b>0.00</b>
2.1 Ingresos Financieros	0.00
2.2 Incremento por Variación de Inventarios	0.00
2.3 Disminución del Exceso de Estimaciones por Pérdida o Deterioro u Obsolescencia	0.00
2.4 Disminución del Exceso de Provisiones	0.00
2.5 Otros Ingresos y Beneficios Varios	0.00
2.6 Otros Ingresos Contables no Presupuestarios	0.00

<b>3. Menos Ingresos Presupuestarios no Contables</b>	<b>0.00</b>
3.1 Aprovechamientos Patrimoniales	0.00
3.2 Ingresos Derivados de Financiamiento	0.00
3.3 Otros Ingresos Presupuestarios No Contables	0.00

<b>4. Ingresos Contables</b>	<b>150,235,448.14</b>
------------------------------	-----------------------

**CONGRESO DEL ESTADO DE YUCATAN  
CONCILIACION ENTRE LOS EGRESOS PRESUPUESTARIOS Y GASTOS CONTABLES  
CORRESPONDIENTE AL 31 DE DICIEMBRE 2022  
( CIFRAS EN PESOS )**

<b>1. Total de Egresos Presupuestarios</b>	<b>156,561,054.00</b>
--	-----------------------

<b>2. Menos Egresos Presupuestarios No Contables</b>	<b>1,225,253.00</b>
2.1 Materias Primas y Materiales de Producción y Comercialización	
2.2 Materiales y Suministros	
2.3 Mobiliario y Equipo de Administración	208,033.00
2.4 Mobiliario y Equipo Educativo y Recreativo	0.00
2.5 Equipo e Instrumental Médico y de Laboratorio	0.00
2.6 Vehículos y Equipo de Transporte	29,990.00
2.7 Equipo de Defensa y Seguridad	0.00
2.8 Maquinaria, Otros Equipos y Herramientas	32,826.00
2.9 Activos Biológicos	0.00
2.10 Bienes Inmuebles	0.00
2.11 Activos Intangibles	0.00
2.12 Obra Pública en Bienes de Dominio Público	0.00
2.13 Obra Pública en Bienes Propios	
2.14 Acciones y Participaciones de Capital	0.00

2.15 Compra de Títulos y Valores	0.00
2.16 Concesión de Préstamos	
2.17 Inversiones en Fideicomisos ,Mandatos y Otros Análogos	0.00
2.18 Provisiones para Contingencias y Otras Erogaciones Especiales	0.00
2.19 Amortización de la Deuda Pública	0.00
2.20 Adeudos de Ejercicios Fiscales Anteriores(ADEFAS)	954,404.00
2.21 Otros Egresos Presupuestales No Contables	0.00

<b>3. Más Gastos Contables no Presupuestales</b>	<b>368,663.00</b>
3.1 Estimaciones , Depreciaciones , Deterioros , Obsolescencia y Amortizaciones	368,663.00
3.2 Provisiones	0.00
3.3 Disminución de Inventarios	0.00
3.4 Otros Gastos	0.00
3.5 Inversión Pública no Capitalizable	0.00
3.6 Materiales y Suministros ( consumos)	0.00
3.7 Otros Gastos Contables No Presupuestarios	0.00

<b>4. Total de Gastos Contables</b>	<b>155,704,464.00</b>
-------------------------------------	-----------------------

**c) NOTAS DE MEMORIA (CUENTAS DE ORDEN)**

1.- Los valores en custodia de instrumentos prestados a formadores de mercado e instrumentos de crédito recibidos en garantía de los formadores de mercados u otros. Sin información que revelar.

2. Por tipo de emisión de instrumento: monto, tasa y vencimiento. Sin información que revelar.

3. Los contratos firmados de construcciones por tipo de contrato. Sin información que revelar.

Se creó las cuentas de orden contable para la provisión de las jubilaciones de empleados, el importe al cierre de 2022 es de \$ 157,891.50. se integra de la siguiente manera:

<b>CUENTAS DE ORDEN CONTABLE</b>	
<b>CONCEPTO</b>	<b>2022</b>
SALDO PROVISION JUBILACIONES 2021	84,175.73
MAS INCREMENTO PROVISION JUBILACIONES FEBRERO 2022	255,189.97
JUBILACION ABRIL 2022	-47,582.10
JUBILACION MAYO 2022	-50,562.90
JUBILACION AGOSTO 2022	-40,628.70
JUBILACION SEPTIEMBRE 2022	-42,700.50
<b>TOTAL AL 31 DICIEMBRE 2022</b>	<b>157,891.50</b>



Cuentas de Orden presupuestario:

Cuentas de orden de la Ley de Ingresos:

<b>Cuentas de orden Presupuestarias de Ingresos</b>	
<b>CONCEPTO</b>	<b>2022</b>
LEY DE INGRESOS ESTIMADA	140,123,912.00
MODIFICACIONES A LA LEY DE INGRESOS ESTIMADA	10,111,536.05
LEY DE INGRESOS DEVENGADA	150,235,448.05
LEY DE INGRESOS RECAUDADA	150,235,448.05

Cuentas de Orden del presupuesto de egresos:

<b>Cuentas de orden Presupuestarias de Egresos</b>	
<b>CONCEPTO</b>	<b>IMPORTE</b>
PRESUPUESTO DE EGRESOS APROBADO	140,123,912.00
MODIFICACIONES AL PRESUPUESTO DE EGRESOS APROBADO	16,437,142.28
PRESUPUESTO DE EGRESOS COMPROMETIDO	156,561,054.28
PRESUPUESTO DE EGRESOS DEVENGADO	156,561,054.28
PRESUPUESTO DE EGRESOS EJERCIDO	151,260,107.44
PRESUPUESTO DE EGRESOS PAGADO	151,260,107.44

“ Bajo protesta de decir verdad declaramos que los Estados Financieros y sus notas, son razonablemente correctos y son responsabilidad del emisor”.